

PLANBESTÄMMELSER

Följande gäller inom områden med nedanstående beteckningar. Endast angiven användning och utformning är tillåten.

GRÄNSBETECKNINGAR

- Planområdesgräns
- Egenskapsgräns

ANVÄNDNING AV MARK OCH VATTEN

Kvartersmark

- J. Gruvindustri.
- T. Järnväg.

EGENSKAPSBESTÄMMELSER FÖR KVARTERSMARK

Höjd på byggnadsverk

- h_1 Högsta nockhöjd är 20,0 meter över marknivån

Markens anordnande och vegetation

- n_1 Avskärande dike för bortledning av dagvatten
- n_2 Dagvattendamm

EGENSKAPSBESTÄMMELSER FÖR ALL KVARTERSMARK

Upphävande av strandskydd

Strandskyddet är upphävt. Detta gäller hela planområdet.

Genomförandetid

Genomförandetiden är 120 månader (10 år) från den dag detaljplanen får laga kraft.

- | | | |
|---|---|---|
| <input type="checkbox"/> Planprogram | <input type="checkbox"/> Planbeskrivning | <input type="checkbox"/> Gränskningstillstånd |
| <input type="checkbox"/> Samrådsredovisningsprogram | <input type="checkbox"/> Miljökonsekvensbeskrivning | <input type="checkbox"/> Gestaltungsprogram |
| <input type="checkbox"/> Samrådsredovisningsprogram | <input type="checkbox"/> Rangordningsbeskrivning | <input type="checkbox"/> Kvalitetsprogram |
| | <input type="checkbox"/> Samrådsredovisningsprogram | <input type="checkbox"/> Illustration |

Detaljplan för

del av Storlandet 5:1 m.fl., ny bangård Aitik

Gällivare kommun	Norbottens län	Beslutsdatum	Instans
SAMRÅDSHANDLING		Codkännande	
		Artigande	
Upprättad: 2023-08-30	Reviderad	Laga kraft	
Alexander Kult Förvaltningschef, samhällsbyggnads- och teknikförvaltningen	Evelina Israelsson Planarkitekt Tyréns Maria Falke Palm Planarkitekt Tyréns		

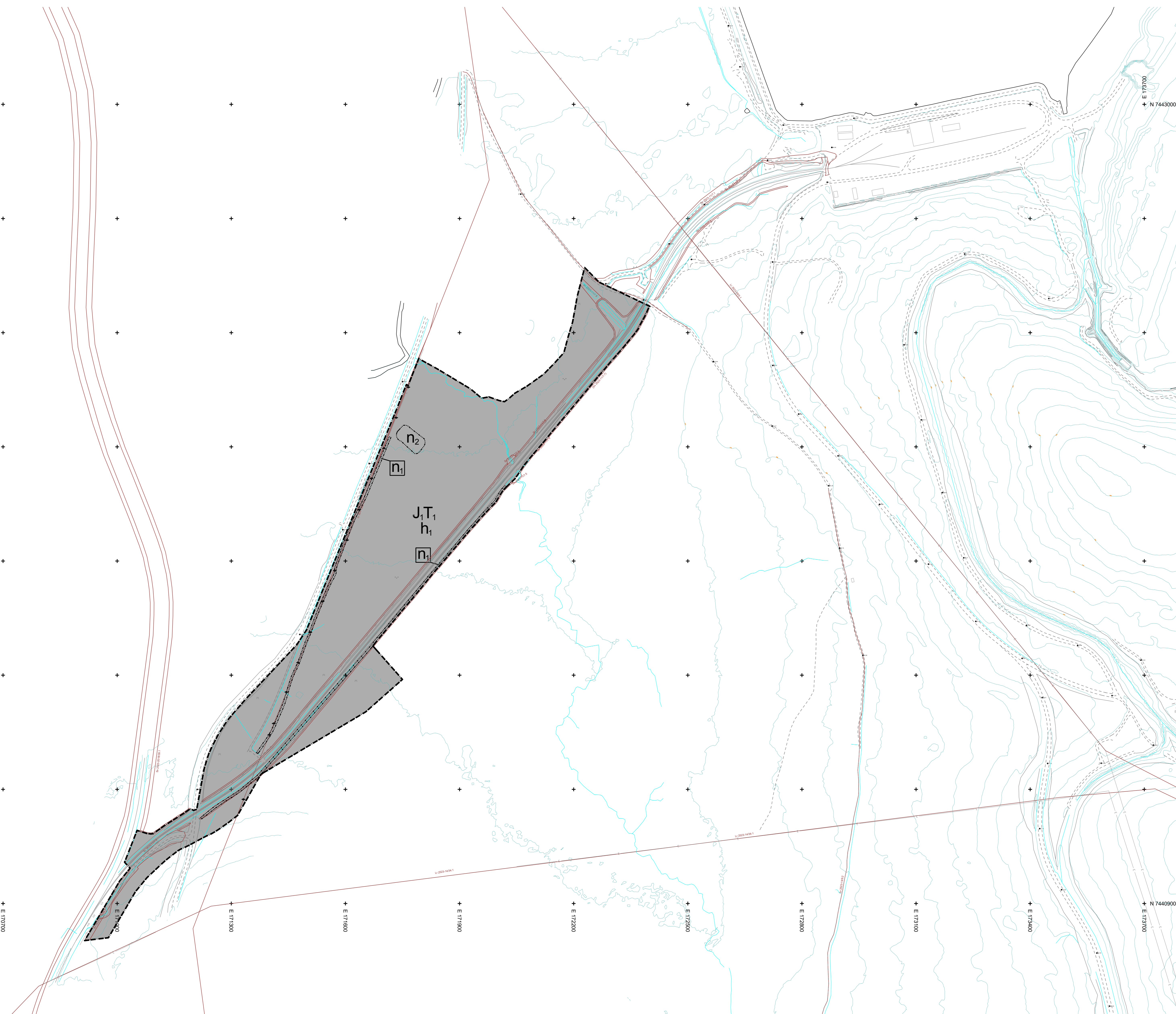

Uppgifter om grundkartan

Fastighetsredovisningen aktuell 2023-08-18
Koordinatsystem SWEREF 99 20 15
Höjdsystem RH 2000
Upprättad 2023-08-30
Skapad av Tyréns Sverige AB

Grundkartans beteckningar

- | | |
|-----------------|-----------------------|
| Dike | Traktnamn |
| Elledning | Fastighetsnamn |
| Järnväg | Höjdpunkt |
| Stödmur | Inmätt gränsmarkering |
| Strandlinje | Elstolpe |
| Släntfot | Barrskog |
| Släntkrön | Kärr |
| Stängsel | Byggnad |
| Väg | |
| Fastighetsgräns | |
| Nivåkurva | |
| Rättighet | |



Översiktskarta. Källa underlagskarta: Lantmäteriet 2023-08-24.

